

ثَمِين

دليل

السلوك المالي

كيف تمسك وتتمني قروشك!

المال في حياتنا اليومية ما يتحرك بأرقام فقط...

يتحرك

بعادات

قرارات سريعة

ومشاعر

كثير من القرارات المالية ما تكون نتيجة تحليل عميق

بل نتيجة

تجربة سابقة

نصيحة سمعناها

خوف من خسارة

أو حماس مؤقت

ولهذا لما نتكلم عن **السلوك المالي**، إحنا ما نتكلم عن استراتيجيات معقدة... نتكلم عن طريقة تفكير تتكرر كل شهر مع نزول الراتب.

ليه تتردد أصلاً؟

الواقع يقول إن **الخوف من الخسارة** من أكثر الأسباب اللي تمنع الناس من الاستثمار أو حتى الادخار المنتظم. كذلك الاعتقاد أن البداية تحتاج **مبلغ كبير**، أو أن **الموضوع معقد**.

المشكلة غالبًا مو في نقص المعلومة...

المشكلة في تأجيل القرار

عشان نستوعب...

كيف الفائدة المركبة تغير الصورة؟

فلنا نوضحها ببساطة

شخص قرر يحط **750** ع.م. شهريًا

شخص قرر يحط

ولمدة **20** سنة

بعائد سنوي **7.5%**

= 180,000 ع.م.

المجموع اللي دفعه
خلال 20 سنة

≈ 390,000 – 400,000 ع.م.

القيمة التقريبية
بعد النمو

نفس المبلغ، نفس الشخص...

الفرق إن الفائدة ما تحسب على المبلغ فقط، بل على الأرباح السابقة أيضًا.

الرقم يتضاعف بشكل كبير جدًا

ولو المدة صارت 30 سنة؟



الوقت يخدم اللي يبدأ بدري

توزيع مبسط للراتب

مو كل الناس نفس الظروف، لكن وجود إطار يساعد.

أمثلة لتوزيع الراتب الشهري

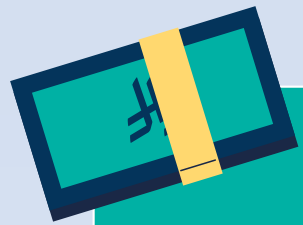

لو كان الراتب 10,000 ر.س

نموذج 1

| | | | |
|-------------|-----------|-------------|-------------|
| 3,000 ر.س = | ادخار 30% | 4,000 ر.س = | مصرفات 40% |
| 1,000 ر.س = | طوارئ 10% | 2,000 ر.س = | استثمار 20% |

نموذج 2

| | | | |
|-------------|-----------|-------------|-------------|
| 2,000 ر.س = | ادخار 20% | 5,000 ر.س = | مصرفات 50% |
| 1,000 ر.س = | طوارئ 10% | 2,000 ر.س = | استثمار 20% |

نموذج 3

| | | | |
|-------------|-----------|-------------|-------------|
| 2,000 ر.س = | ادخار 20% | 6,000 ر.س = | مصرفات 60% |
| 1,000 ر.س = | طوارئ 10% | 1,000 ر.س = | استثمار 10% |

ولتفصيل أكثر حول آلية التطبيق

يمكن الرجوع إلى دليل "ثمين" كنموذج إرشادي

قد مر عليك مصطلح

متوسط التكلفة بالريال؟

الفكرة جدًا بسيطة.
بدل ما تحاول تختار "أفضل وقت" للاستثمار،

تحط مبلغ ثابت كل شهر، سواء السوق مرتفع أو منخفض

ليش هذا مهم؟

لأنك

لما السعر يرتفع
= تشتري وحدات أقل

لما السعر ينخفض
= تشتري وحدات أكثر

ومع الوقت يطلع عندك متوسط سعر معتدل

بدون توتر.
بدون محاولة توقيت السوق.
بدون الدخول والخروج بناءً على الأخبار.

الفكرة هنا مو عبقرية استثمارية...
الفكرة التزام منتظم



الاستثمار العاطفي... واللي يخرب الخطة

أغلب القرارات الخاطئة تصير في لحظتين

حماس زائد وقت الارتفاع

خوف مبالغ فيه وقت الانخفاض

السوق بطبيعته يتحرك.
اللي ينجح غالبًا هو اللي يطارد الحركة...
بل اللي يلتزم بالخطة اللي بناها بهدوء.

ليش تغيّر القرار؟

إذا الهدف ما تغيّر





خاتمة

السلوك المالي ما يبدأ من شاشة التداول،
ولا من متابعة الأخبار.

يبدأ من عادة صغيرة تتكرر كل شهر.
من قرار هادئ بدل ردة فعل.
ومن خطة واضحة بدل اجتهاد لحظي.

**مو المطلوب إنك تكون خبير...
المطلوب إنك تكون ثابت**



ثَمِين

تعرف أكثر



thameen.cma.gov.sa